



Admonter ondo

Vrhunski
austrijski
parketi



Parketi



ADMONTER je jedan od najpoznatijih svetskih proizvođača parketa, koji je lociran u Austrijskim Alpima u mestu Admont i proizvodi gotove parkete još od 1874. godine. Proizvodnja višeslojnih gotovih parketa ADMONTER zasniva se na vrhunskom kvalitetu i zaštiti životne okoline. Admonter parketi su omiljeni izbor arhitekata širom Evrope.

SLOJEVI PARKETA



Konstrukcija	Debljina	Gornji sloj	Donji slojevi	Ivice oborene
TROSLOJNI	13-15 mm	2.5-3.6 mm	solid drvo	oborene ivice 4V

Osnovne prednosti gotovog troslojnog parketa su izdržljivost, dugotrajnost, i brza i jednostavna montaža uz mogućnost korišćenja odmah nakon ugradnje. Veoma je izdržljiv i stabilan.



Konstrukcija	Debljina	Gornji sloj	Donji slojevi	Ivice oborene
DVOSLOJNI	10 mm	2.5-3.6 mm	solid drvo	oborene ivice 4V

Prednost dvoslojnih parketa ogleda se u većoj stabilnosti kod temperaturnih razlika. Zbog ovoga, kao i zbog tanjeg preseka (koji omogućava bržu prolaznost temperature) pogodan je za podno grejanje.

SPAJANJE



klik sistem

pero žljeb

Klik sistem sa zaključavanjem je stabilniji i može da se primeni bez lepljenja parketa za podlogu, odnosno ako se parket postavlja na suvo preko folije.

DUŽINA DASKE (TALPI)

Dužine: small 590-1200 mm, classic 1200-2400 mm, long 2400-2800 mm, extra long 3500-8000 mm. Extra long parket velikih dužina, pogodan je za velike prostore hotela, restorana, kancelarija...

POVRŠINSKA STRUKTURA

Površinska obrada obuhvata zadržavanje strukture drveta na različite načine kako bi se uklopili u vrstu objekta.



OŠMIRGLANA



ČETKANA



GREBANA

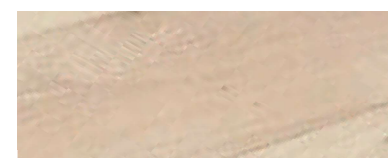

TRADICIONALNA



AUTENTIK



ANTIK

TIPOVI LAMELA KOD PARKETA

- 1 lamele
- 3 lamele
- 6 lamela - Multibond



Multibond troslojni parketi sa 6 lamela (stripova)



Jednolamelni parket Eco Floor u "Rustic" varijanti

RANGIRANJE



Calm - skoro bez čvorova



Placid - umereni broj čvorova



Vivid - prirodan izgled sa čvorovima

ISPUNA UDUBLJENJA

- calm = braon ispuna (uljani i mat lak finiš)
- placid = braon ispuna (uljani i mat lak finiš)
- vivid = crna ili braon ispuna (uljani finiš)



braon ispuna (filer)

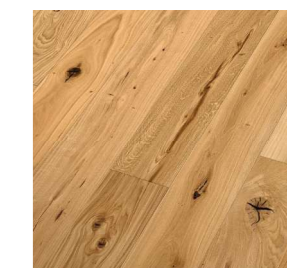

crna ispuna (filer)

VRSTE DRVETA KOD PARKETA

Hardwood sadrži 10 vrsti drveta u 15 različitim nijansi. Ova vrhunska linija parketa ima perfektnu stabilnost. Raznovrstan asortiman podrazumeva hrast, orah, jasen...

Softwood su izrađeni od najkvalitetnijih stabala četinarara ariša, omorike, bora... Program je sastavljen od 4 vrste drveta i 12 različitih nijansi. Njihov topao karakter i prirodna elegancija savršeno se uklapaju i u moderan i u tradicionalan enterijer.



Hardwood-Američki orah



Softwood-Douglas bor

ZAVRŠNA OBRADA

Uljani finiš "easy care" površina parketa je jednostavna za održavanje. Lako se popravljaju ogrebotine nanošenjem ulja. Primenuje se na sve gradacije čvorova (Calm - Placid - Vivid).Ulje ima otvorene pore, odnosno drvo diše i vrši prirodnu regulaciju vlažnosti vazduha u prostoru. Admonter proizvodi visoko kvalitetne i sofisticirane parkete sa uljanim finišom koji se ojačavaju UV lampama da bi se dobio jak zaštitni sloj na površini parketa, tako da korisnici ne moraju da brinu ako prospu vodu, jer će imati vremena da ga obrišu pre upijanja. Nije potrebno dodatno nanositi ulje na parket tokom vremena, već ga samo regularno čistiti.



Mat lak površina parketa se lako čisti i otporna je na habanje. Lak daje lep i elegantan izgled. Lak se nanosi na podloge sa manje čvorova (Placid, Calm). Dodatno se nanosi "anti scratch" sloj protiv ogrebotina. Hrast se radi u više nijansi: beli, kameni, natur, medium, marrone... Kada dodje do pohabivosti ili oštećenja laka, površina se mora obrusiti i ponovo izlakirati.



Preporuka hrast parketa:

Ondo - troslojni parketi 13 mm sa uljanim finišom, četkanom strukturom, dimenzija 13x158x2000 mm, Eco Floor - troslojni parketi 13 mm sa lakiranom površinom, četkanom strukturom, dimenzija 13x158x2400 mm.

Projektovani drveni pod 100% proizvedeno u Austriji

ondo je lep, prirodan proizvod
sa jedinstvenim karakteristikama.
Postoje daske sa svetlijim
i tamnijim tonovima boja, meki
i jake šare zrna.
Baš kao i priroda.

Rangiranje po čvorovima

calm



placid



vivid



Hrast

Opis proizvoda



Hrast calm



01/ Hrast Frosti calm



02/ Hrast Frijo calm



03/ Hrast Kari calm



04/ Hrast Jesper calm



05/ Hrast Kimi calm

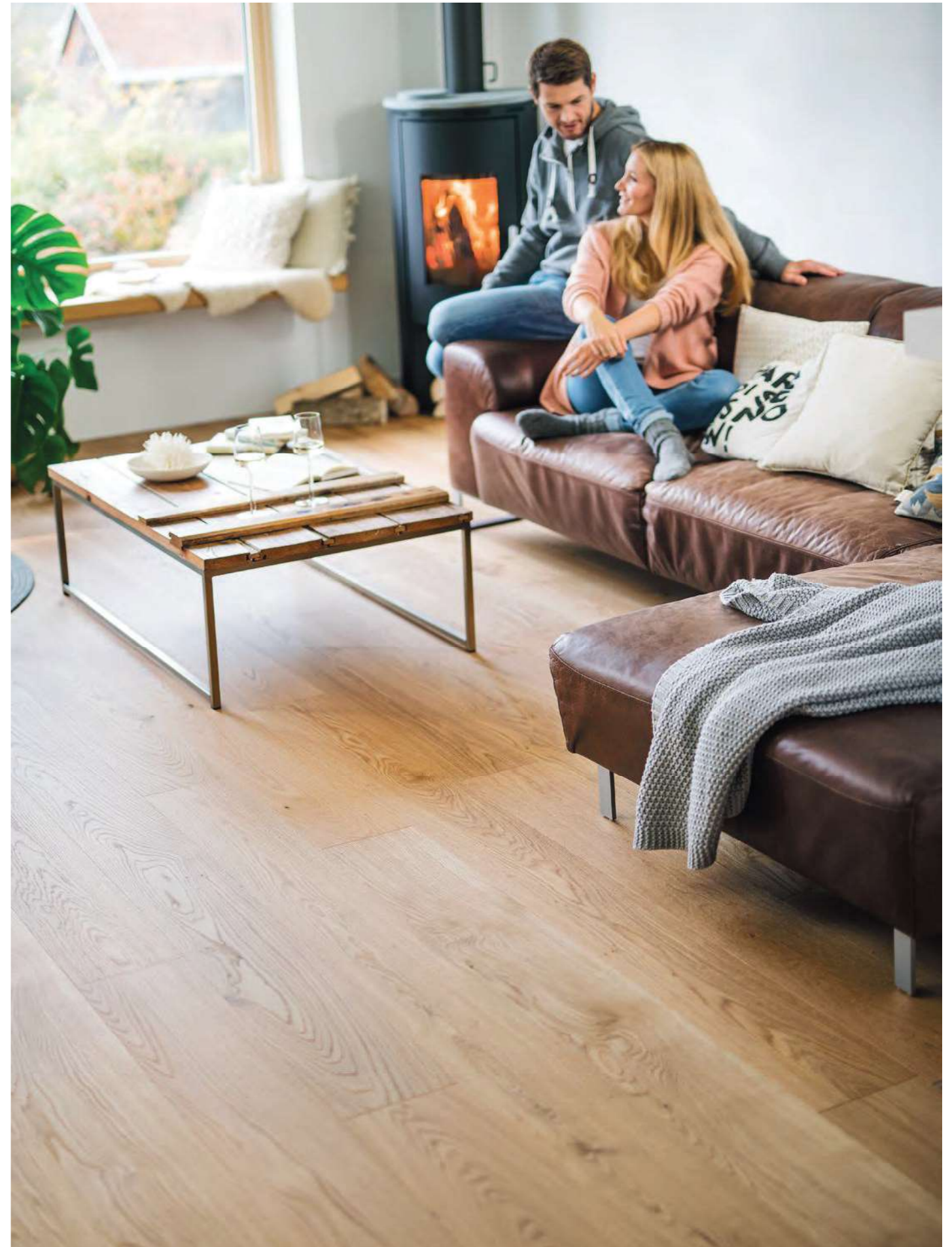

calm

HrastKari calm



01/ Hrast Frosti placid



02/ Hrast Frijo placid



03/ Hrast Kari placid



04/ Hrast Jesper placid



05 Hrast Kimi placid



06 Hrast Joris placid

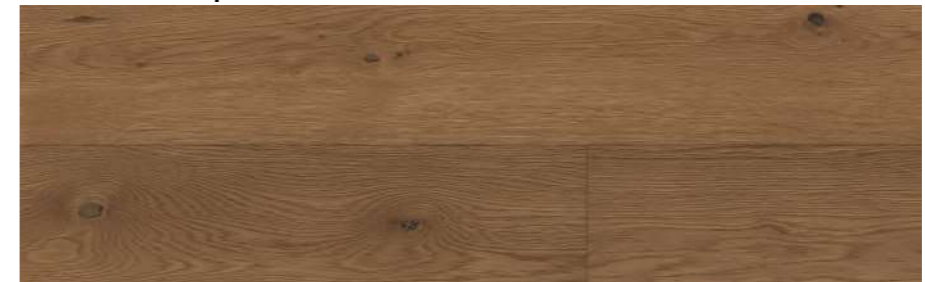

07 Hrast Sanjo placid

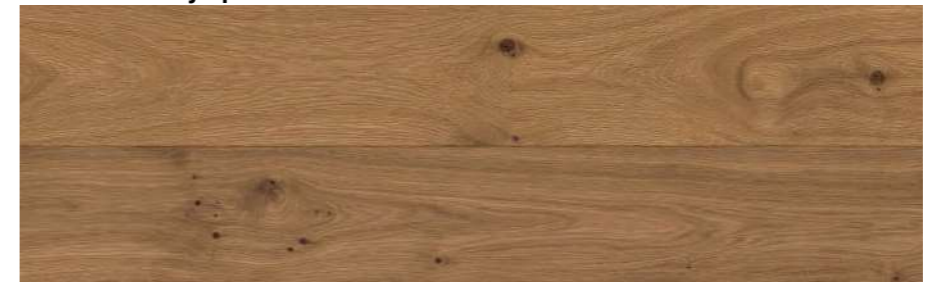

01/ Hrast Frosti vivid



02/ Hrast Frijo vivid



03/ Hrast Kari vivid



04/ Hrast Kimi vivid



05/ Hrast Jorisvivid



06/ Hrast Sanjo vivid

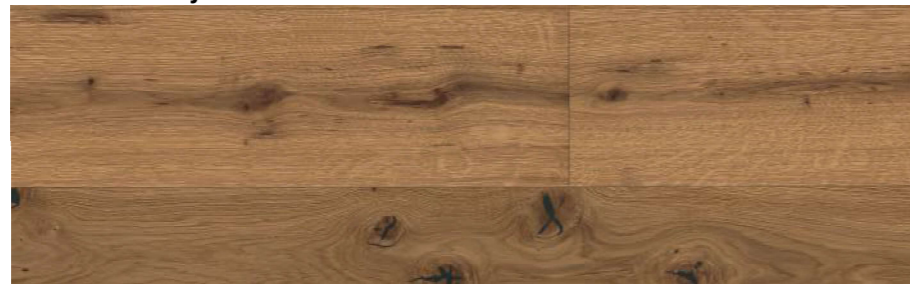



ondo
by Admonter

prirodni
drveni
pod



**Konsultant za tehničku
podršku i prodaju**

Mobilni: 064 14 17 290
Mail: prodaja@grual.rs

**Konsultant za tehničku
podršku**

Mobilni: 062 167 07 66
Mail: sava.grujic@grual.rs

Direktor

Mobilni: 063 20 88 82
Mail: aleksandar.grujic@grual.rs